LEGENDA

RIFERIMENTI TERRITORIALI

- CONFINE COMUNALE

EVOLUZIONE STORICA DEGLI INSEDIAMENTI

- EDIFICATO NEL 1722
- EDIFICATO DAL 1722 AL 1859
- EDIFICATO DAL 1859 AL1904
- EDIFICATO DAL 1904 AL1957
- EDIFICATO DAL 1957 AL1975
- EDIFICATO DAL 1975 AL 1997
- EDIFICI COSTRUITI DOPO IL 1997

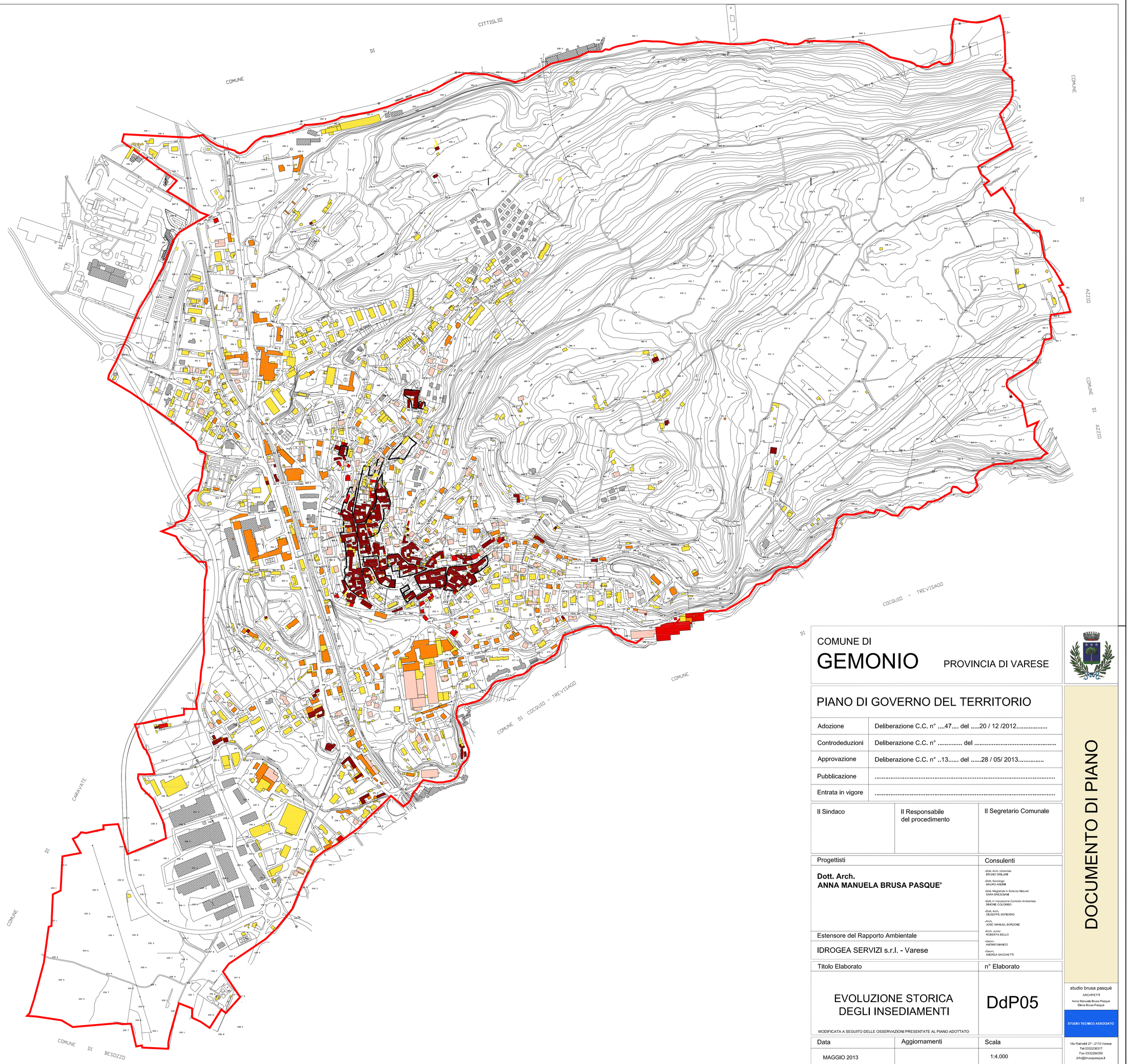

COMUNE DI

GEMONIO

PROVINCIA DI VARESE

PIANO DI GOVERNO DEL TERRITORIO

Adozione	Deliberazione C.C. n° ....47.... del .....20 / 12 /2012.....
Controdeduzioni	Deliberazione C.C. n° ..... del .....
Approvazione	Deliberazione C.C. n° ..13..... del .....28 / 05/ 2013.....
Pubblicazione	.....
Entrata in vigore	.....

Il Sindaco	Il Responsabile del procedimento	Il Segretario Comunale

Progettisti

Dott. Arch.
ANNA MANUELA BRUSA PASQUE'

Consulenti

- Dott. Arch. Urbanista BRUNO GRILLINI
- Dott. Sociologo MAURO AIAZZA
- Dott. Magistrale in Scienze Naturali SARA BRESCIANI
- Dott. In Valutazione Controllo Ambientale SIMONE COLOMBO
- Dott. Arch. GIUSEPPE DI PIERRO
- Arch. JOSE' MANUEL BORZONE
- Arch. Junior ROBERTA BELLO
- Geom. ANTIMO BIANCO
- Geom. ANDREA SACCHETTI

Estensore del Rapporto Ambientale

IDROGEA SERVIZI s.r.l. - Varese

Titolo Elaborato	n° Elaborato
EVOLUZIONE STORICA DEGLI INSEDIAMENTI MODIFICATA A SEGUITO DELLE OSSERVAZIONI PRESENTATE AL PIANO ADOTTATO	DdP05

Data	Aggiornamenti	Scala
MAGGIO 2013		1:4.000

DOCUMENTO DI PIANO

studio brusa pasquè
ARCHITETTI
Anna Manuela Brusa Pasquè
Elena Brusa Pasquè
STUDIO TECNICO ASSOCIATO
Via Rainoldi 27 - 2110 Varese
Tel 0332236317
Fax 0332284350
info@brusapasque.it